

ZÁMĚR PRODEJE POZEMKU

Par.č. 384 zast.plocha, nádvoří V KÚ ČINĚVES

V souladu s ustanovením § 39 odst. 1 zákona č. 128/2000 Sb., o obcích (obecní zřízení), zveřejňuje obec Činěves záměr obce prodat pozemek parc. číslo 384 zastavěná plocha, nádvoří odděleného z pozemku par.č. 1599/1 ve vlastnictví obce Činěves dle geometrického plánu č. 472-33/2020 ze dne 22.5.2020 o výměře 6 m2 ve vlastnictví obce Činěves v k.ú. Činěves.

Záměr prodeje byl schválen zastupitelstvem obce Činěves dne 15.06.2020, usnesení č. 12/2020, bod 10.

V Činěvsi dne 17.06.2020



Ing. Zuzana Bittmanová
starostka

Příloha: geometrický plán č. 472-33/2020

Vyvěšeno dne 17.06.2020
Svěšeno dne

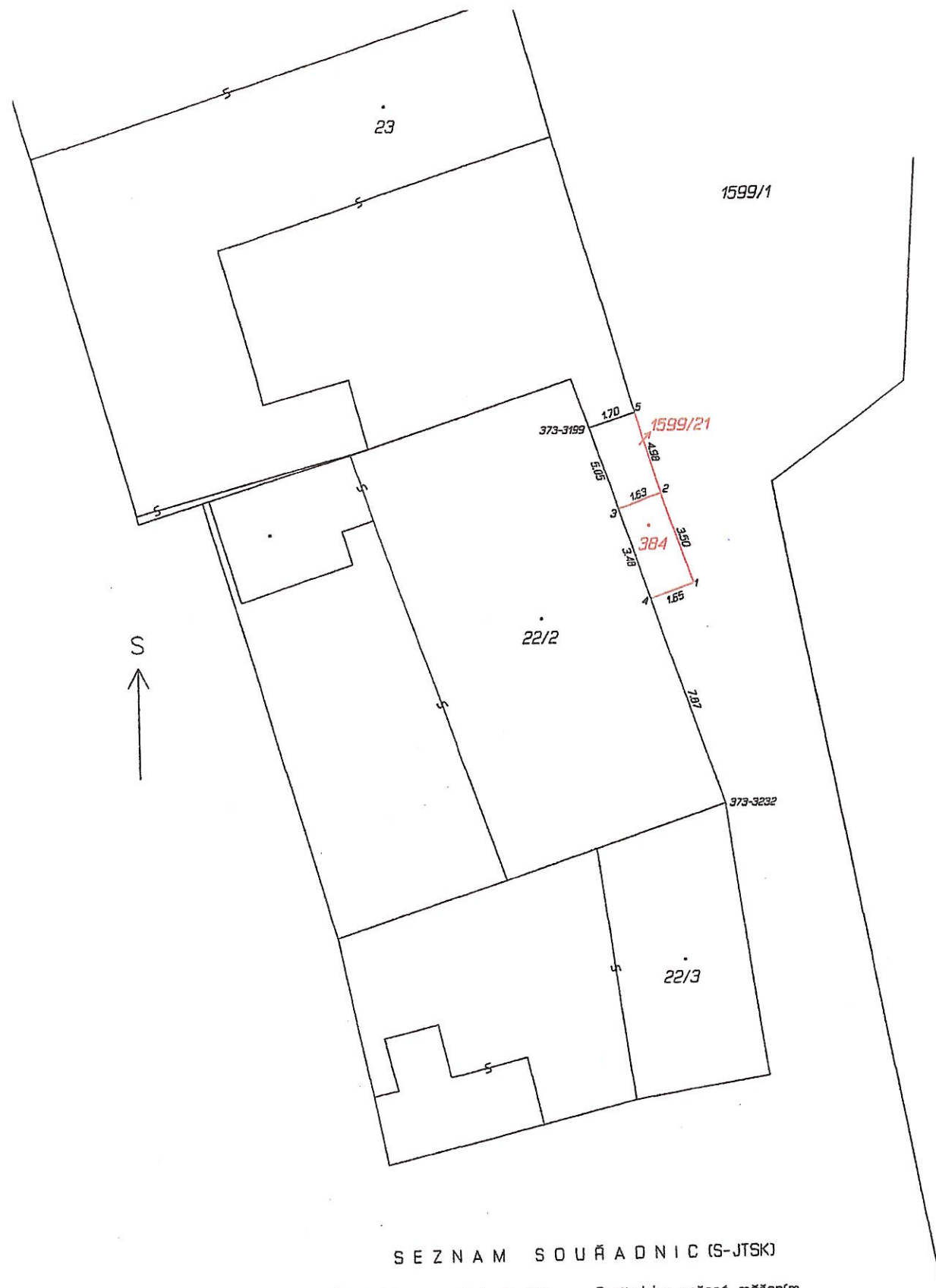

SEZNAM SOUŘADNIC (S-JTSK)

Souřadnice pro zápis do KN Souřadnice určené měřením

Číslo bodu	Y	X	Kód kvality	Y	X	Poznámka
1	684606.02	1034800.13	3			roh budovy
2	684607.18	1034796.86	3			roh budovy
3	684608.70	1034797.46	3			roh budovy
4	684607.56	1034800.68	3			roh budovy
5	684608.74	1034792.19	3			roh zdi
373-3199	684609.60	1034794.39	8	684610.34	1034792.75	roh zdi
373-3232	684604.93	1034808.13	8			roh budovy

Souřadnice bodů na dosavadní hranici pozemku určené měřením v terénu budou pro zápis do katastru nemovitostí upraveny podle dosavadního určení hranice lomovými body s kódem charakteristiky kvality souřadnic vyšším než 3. Důvodem je nerealizované zprůsňování této hranice, ke kterému je nutné doložit listinu prokazující shodu vlastníků na jejím průběhu /§ 50 odst. 1 písm. a) katastrálního zákona/.

VÝKAZ DOSAVADNÍHO A NOVÉHO STAVU ÚDAJŮ KATASTRU NEMOVITOSTÍ														
Dosavadní stav			Nový stav											
Označení pozemku parc. číslem	Výměra parcely		Druh pozemku Způsob využití	Označení pozemku parc. číslem	Výměra parcely		Druh pozemku Způsob využití	Typ stavby Způsob využití	Způsob určení výměry	Porovnání se stavem evidence právních vztahů				
	ha	m ²			ha	m ²				Díl přechází z pozemku označeného v katastru nemovitostí	dřívější poz. evidenci	Číslo listu vlastnictví	Výměra dílu ha m ²	Označení dílu
1599/1	97	70	ostat. pl. ostat. komunikace	1599/1	97	56	ostat. pl. ostat. komunikace		0	1599/1	1	97	56	
				1599/21 st. 384		8	ostat. pl. jiná plocha zast. pl.		0	1599/1	1		8	
	97	70			97	70		č.p. rod. dům	2	1599/1	1		6	

GEOMETRICKÝ PLÁN pro rozdělení pozemku, vyznačení obvodu budovy		Geometrický plán ověřil úředně oprávněný zeměměřičský inženýr:	Stejnopis ověřil úředně oprávněný zeměměřičský inženýr:
Jméno, příjmení: Ing. Karel Pryl		Jméno, příjmení: Ing. Karel Pryl	Jméno, příjmení: Ing. Karel Pryl
Číslo položky seznamu úředně oprávněných zeměměřičských inženýrů: 1688/1997		Číslo položky seznamu úředně oprávněných zeměměřičských inženýrů: 1688/1997	Číslo položky seznamu úředně oprávněných zeměměřičských inženýrů: 1688/1997
Dne: 14.5.2020 Číslo: 140/2020		Dne: 22.05.2020 Číslo: 150/2020	Dne: 22.05.2020 Číslo: 150/2020
Náležitosti a přesnosti odpovídá právním předpisům.		Tento stejnopis odpovídá geometrickému plánu v elektronické podobě uloženému v dokumentaci katastrálního úřadu.	
Vyhotovitel: Jindřich Vaníček Geodetické a kartografické práce Na Hrázi 1403, Poděbrady Tel.: 325 610 423		Katastrální úřad souhlasí s očištěváním parcel.	
Číslo plánu: 472-33/2020		Ověření stejnopisu geometrického plánu v listinné podobě.	
Okres: Nymburk			
Obec: Činěves			
Kat. území: Činěves			
Mapový list: Nymburk 3-7/13			
Dosažením vlastnickým pozemků byla poskytnuta možnost seznámit se v terénu s průběhem navrhovaných nových hranic, které byly označeny předepsaným způsobem: zdi			