

ZAMĚŘENÍ SKUTEČNÉHO STAVU

MĚŘÍTKO: 1:500

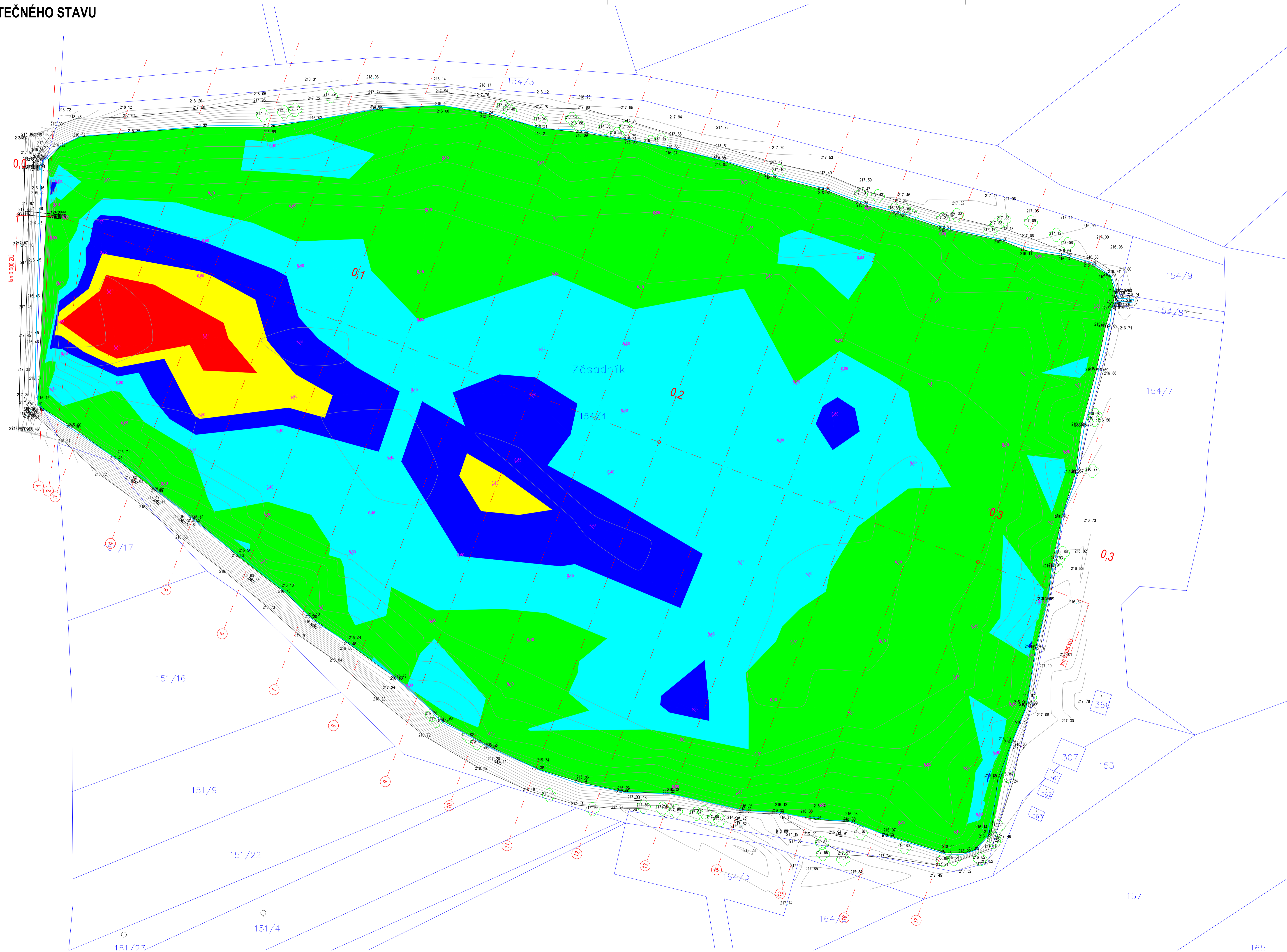

LEGENDA:

- STÁVAJÍCÍ TERÉN
- HLADINA STÁLÉHO NADRŽENÍ - 216,40 m.n.m.
- VRSTEVNICE STÁVAJÍCÍHO STAVU po 0,20 m
- HRANICE KATASTRU NEMOVITOSTÍ
- 154/6 ČÍSLO PARCELY DLE KN
- STÁVAJÍCÍ VEGETACE
- ×0,10 ZAMĚŘENÁ MOCNOST SEDIMENTU

Zaměření skutečného stavu rybníka Zásadník ze dne 3.4.2019 a zaměření sedimentu ze dne 1.5.2019.

ZAMĚŘENÁ HLOUBKA SEDIMENTU			
Číslo	Maximální mocnost	Minimální mocnost	Barva
1	1,30	1,00	Red
2	1,00	0,75	Yellow
3	0,75	0,50	Blue
4	0,50	0,25	Cyan
5	0,25	0,00	Green

Rybník Zásadník

Katastrální území: Činěves [623920]
 Parcelní číslo: 154/4
 Katastrální výměra: 54 302 m²
 Plocha hladin HSN: 48 440 m²
 Množství sedimentu: 14 120 m³
 Ø mocnost sedimentu: 0,26 m

souřadnicový systém JTSK
 výškový systém Bpv



ENVICONS s.r.o.
 Sídlo a provozovna společnosti
 Husova 509
 532 02 Pardubice – Půlbitý
 Tel. / FAX: +420 466 532 787
 info@envicons.cz • www.envicons.cz

Datum / Date
 5/2019

Zakázka č. / Job No.
 15/2019

Stupeň / Stage
 Pp

Kraj / Region
 Středočeský

Stavbař / Building Authority
 MěÚ Městec Králové

Katastrální území / Cadastral Area
 Činěves [623920]

Objednatel / Client
 Obec Činěves

Alce / Product
 Revitalizace rybníku Zásadník

Standard objekt / Building construction

Název / Title
 Zaměření skutečného stavu

Zodpovědný projektant / Responsible designer
 Ing. Štěpán Plodek

Manažer projektu / Project manager
 Ing. Lukáš Řádek

Název vypočívání / Elaborated by
 Ing. Aleš Hejman

Měřítko / Scale
 1:500

Výkres č. / DWG No.
 3.0

